

**Espejal XURRERIA**  
ACIOTE 5% OLIVA  
CASI  
Hecha a mano

**SAT58**  
Repuestos Electrodinámicos  
C/ Otilio de Sureda 10  
08001 Barcelona  
93 770 52 58

**Bevilde Romero**  
Nutrición • Acupuntura • Masaje  
Rehabilitación • Clínica • Quiropraxia  
Meditación • Tratamientos Naturales Complementarios  
La Muela, 18  
El Sagrat, 11  
Pineda, 14  
Les Carpes de Vilalba  
Tel. 93 770 62 22  
907 10 97 68

**EKI**  
FLORS I REGALS  
TERESA

**ATLL**  
ALIGER TER LLOBREGAT

**TREPAT diet**

**BAR RESTAURANT CASTELL DE VILALBA**

**CARPINTERIA METALICA F. AGUILERA**  
C/ Lluís Companys, 8 - 08630 ABRERA  
Tel./Fax: 93 770 32 29 - www.faguilera.net

**PEPE LOPEZ MANAGEMENT**  
TODO PARA SUS FIESTAS  
ORGANIZAS, PANQUES INFANTILES, FIESTA DE LA TORNIA, SMOOTIES, BOWL, MARRONCHOS, etc.

**brera comerç**  
empresaris i comerciants d'abrera

**AGUA DE BENASSAL**  
agua mineral natural manantial Fuente en Segures  
Minero-Medicinal desde 1928

**FLMAIDE**

**Restaurante "LA CHOPERA"**  
Especialidad Carne a la Brasa,  
Choto al Ajillo,  
Pollos y Paletillas de Cordero  
ó Choto a l'Aró  
"Urbanización Les Carpes" - Ctra. Vinya de Olesa de Montserrat, Km.3  
Avenida del 1.º de Mayo s/n. Olesa de Montserrat - 08830 OLESAS DE MONTSERRAT  
Tel. 93 770 09 97 - Particular 93 770 23 01 - (Cerro de los Lunos)

**RE.M.C.O. SL**  
REHABILITACIÓ, MANTENIMENT I CONSTRUCCIÓ  
Ramon Mollado  
Mòbil 698 97 23 11  
Passatge de l'Estació, 12 local  
Tel. 93 770 45 88  
Fax 93 770 45 87  
08630 Abrera (Barcelona)  
e-mail: remco.sl@terra.es

**MUSSVITAL**

**base: Sayas Sports**

**TENDOACTIVE**

**BAR CASAL LES CARPES**

**DOGA**

**leecnor**

**Quely**

**sorli discau**

**HAM**

**Estrella Damm**

**SOLVAY**

**Castelldefels**  
l'Àncora Blau Centre Comercial

**Martorell**

**Coca-Cola**

# VI CURSA POPULAR de LES CARPES

30 de MARÇ 2008

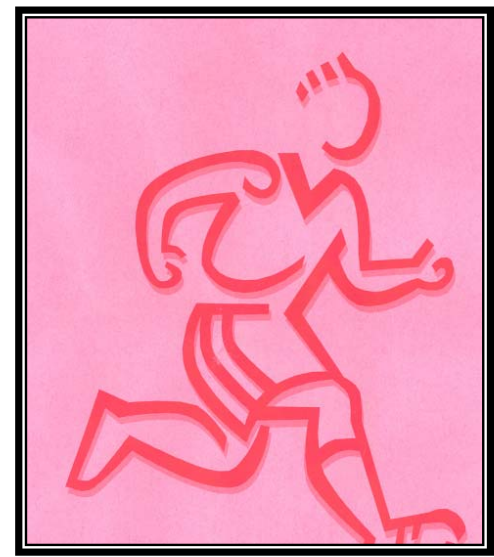

[www.aabrera.com/lescarpes](http://www.aabrera.com/lescarpes)

**Creu Roja**

**Polícia Local ABRERA**

**PROTECCIÓ CIVIL ABRERA**

**L'esport mou Catalunya**  
Generalitat de Catalunya  
Departament de la Vicepresidència  
Secretaria General de l'Esport

**Diputació Barcelona**  
xarxa de municipis

**Col·labora l'Ajuntament d'Abrera**

**Organitza AA.VV. Les Carpes de Vilalba**

## HOJA DE INSCRIPCIÓN

APELLIDOS: .....  
NOMBRE: .....  
AÑO NACIMIENTO: .....  
DOMICILIO: ..... DP: .....  
LOCALIDAD: .....  
TELEFONO: .....  
MAIL: .....

Acepto reglamento: (Firma y DNI).....

## CATEGORÍAS

### (Femenino / Masculino)

NIÑOS A	2002 y posteriores
NIÑOS B	1997 - 2001
INFANTIL	1995 - 1996
CADETE	1993 - 1994
JUNIOR	1989 - 1992
ABSOLUTO	1969 - 1988
VETERANO	1968 y anteriores

## REGLAMENTO

- 1) La VI Cursa de les Carpes tendrá lugar el día 30 de Marzo de 2008. La salida será a las 09.30 h. para los adultos y a las 11.30 h. para los niños. El recorrido será mixto asfalto/tierra, de 7 Km para los adultos y de 500 m. (asfalto) para los niños, y transcurrirá por las calles de Les Carpes, Riera del Morral y carretera BV1202.
- 2) El precio de la inscripción es de 1,00.- EUR, abierta a todas las edades, sexos y nacionalidades. Se podrán hacer preinscripciones en los teléfonos de la asociación 647/674214 – 19 y a través de la web [www.aabrera.com/lescarpes](http://www.aabrera.com/lescarpes).
- 3) Los atletas solo podrán participar en la cursa correspondiente a su categoría, y se premiará con trofeo a los dos primeros clasificados de cada una de ellas, primero absoluto, veterano y corredor más joven.
- 4) Todo lo no previsto en el reglamento, será resuelto por la junta organizadora de acuerdo con las normas en vigor de la I.A.A.F. en la fecha de la celebración de la prueba.
- 5) La organización se reserva el derecho de alterar los horarios establecidos según la participación y/o .
- 6) La entidad organizadora no se hace responsable de los daños materiales y/o morales que puedan causar o causarse a los participantes o publico asistente.
- 7) A todos los participantes se les hará entrega de obsequios y butifarrada.

## CURSA LES CARPES 2008

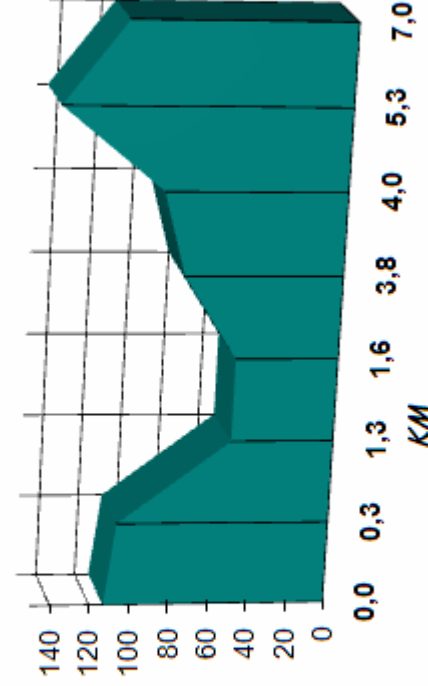

TIERRA: 2,7 Km  
ASFALTO: 4,3 Km